immobiliare COLOMBINI
LIGURIA | la spezia

LERICI (SP) Casa terratetto con vista mare
(La Spezia)

Lerici (Sp)

Casa terratetto disposta su più livelli con vista mare ad appena 1 km dalla spiaggia di San Terenzo

L'immobile internamente è composto dai seguenti vani:

2 camere da letto matrimoniali, 1 cameretta, 1 cucina abitabile, 1 tinello, 1 ripostiglio, 2 bagni ed una terrazza abitabile all'ultimo piano (1,73 profondità x 2,80 larghezza).

Impianto di Riscaldamento assente

Caldaia per produzione acqua calda

Se sei interessato a questo immobile e desideri ricevere ulteriorio info, oppure se vuoi fissare un appuntamento non esitare a contattarmi.

VENDITA
€ 285.000,00

DATI ANNUNCIO	
Pubblicato il	11-01-2024
Riferimento	IC 222
Tipologia	Semindipendente
Stato immobile	da ristrutturare

OFFERTA COMMERCIALE	
Tipo di contratto	vendita
Prezzo	€ 285.000,00

DATI GEOGRAFICI	
Area città	San Terenzo
Provincia	La Spezia
Regione	Liguria
Stato	Italy
Zona	mare

CARATTERISTICHE IMMOBILE	
Classe energetica	G
m²	124
Vani	N. 6
Locali	N. 6
Camere	N. 3
Servizi	N. 2
Terrazzi	N. 1 / MQ 5

PIANI / ACCESSI	
N. Piani	5
Ingresso indipendente	INGRESSO INDIPENDENTE

AUTO	
Posto auto	N. 0 / parcheggio pubblico a 150 metri circa

immobiliare COLOMBINI
LIGURIA | la spezia

ACCESSORI	
Riscaldamento	assente
Condizionamento	assente

Dati aggiuntivi	
Spese condominiali	nessuna spesa condominiale
Libero	immobile libero

immobiliare COLOMBINI
LIGURIA | la spezia

immobiliare COLOMBINI
LIGURIA | la spezia

immobiliare COLOMBINI
LIGURIA | la spezia

immobiliare COLOMBINI
LIGURIA | la spezia

immobiliare COLOMBINI
LIGURIA | la spezia

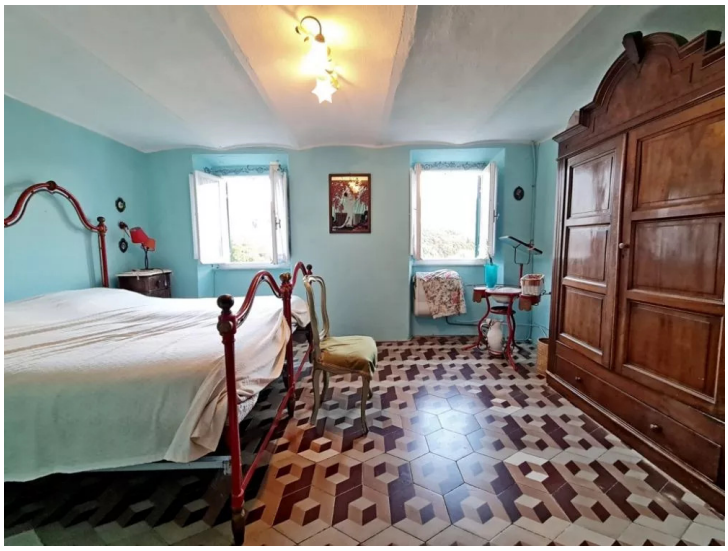

immobiliare COLOMBINI
LIGURIA | la spezia

immobiliare COLOMBINI
LIGURIA | la spezia

immobiliare COLOMBINI
LIGURIA | la spezia

immobiliare COLOMBINI
LIGURIA | la spezia

immobiliare COLOMBINI
LIGURIA | la spezia

immobiliare COLOMBINI
LIGURIA | la spezia

immobiliare COLOMBINI
LIGURIA | la spezia

immobiliare COLOMBINI

LIGURIA | la spezia

immobiliare COLOMBINI
LIGURIA | la spezia